



# Vill<sup>Mon</sup> Village

JOURNAL D'INFORMATIONS MUNICIPALES DE SAINT-GERMAIN-SUR-AVRE

N° 30

3<sup>ème</sup> TRIMESTRE 2017



## Rénovation du pavillon de lecture

**P**avillon de lecture



p.14

**P**ortrait du mois



p.12

**R**entrée scolaire



p.3

# Sommaire

p.3

- Rentrée scolaire

p.4/5

- Le mois Rose
- Infos Mairie

p.6/7

- Infos Mairie
- Travaux d'effacement des réseaux Rue de Normandie
- Elaboration du Plan Local d'Urbanisme : enquête publique

p.8/9

- ASSGA
- La route des Moissonneurs
- Association des assistantes maternelles Gamins-Gamines

p.10/11

- Le Comité des Fêtes
- Soirée d'automne
- Ball-Trap
- Le Foyer Rural
- Patrimoine
- Nettoyage du puits de la sente du puits

p.12/13

- Portrait du mois

p.14/15

- Le Pavillon de Lecture
- Rénovation du pavillon de lecture

p.16/17

- Le Pavillon de Lecture
- Visites Journées du Patrimoine
- Hissé très haut !!!

p.18/19

- Point Relais Lecture Eric de Buzet
- Côté cuisine

p. 20

- L'Agenda
- Brèves

## Votre mairie vous accueille

1 Place de Gaulle  
27320 St-Germain-sur-Avre

### HORAIRES D'OUVERTURE

Lundi et jeudi  
de 16h00 à 18h00  
et les 1<sup>er</sup> et 3<sup>ème</sup> samedis  
du mois de 9h00 à 11h00.

En dehors de ces heures  
d'ouverture au public,  
une permanence  
téléphonique est assurée  
de lundi au vendredi  
de 9h00 à 12h00  
et de 13h30 à 16h30.

**Tél. 02 32 58 07 76**  
Fax 02 32 58 26 79

En cas d'urgence le soir  
et le week-end : 06 49 41 88 30

mairie.stgermainsur-avre@wanadoo.fr  
Votre mairie en ligne :  
<http://saintgermainsuravre.jimdo.com>

## Le mot du Maire



Le 7 juillet 2017, le Conseil municipal a voté, à la majorité, l'adhésion à notre nouvelle communauté de communes, Evreux Portes de Normandie (EPN), qui prendra effet dès le 1<sup>er</sup> janvier 2018.

Sur les douze communes qui appartenaient à l'ancienne C.C.R.S.E. (Communauté de Communes Rurales du Sud de l'Eure), huit autres ont également fait le choix de rejoindre l'EPN : Acon, Courdemanche, Droisy, Illiers-l'Évêque, Marcilly-la-Campagne, Mesnil-sur-l'Estrée, Moisville et Muzy. Les trois dernières communes : La Madeleine-de-Nonancourt, Louÿe et St-Georges-Motel, vont quant à elles rejoindre l'Agglo de Dreux. Ces choix ne changeront en rien la qualité des services.

Des conventions seront signées entre chaque communauté de communes et des négociations sont actuellement en cours concernant la déchetterie et la maison de santé, entre autres.

J'ai rencontré fin octobre les responsables de la Direction des infrastructures routières de l'EPN qui a la compétence voirie en agglomération que les autres aggllos n'ont pas. Avant de refaire nos routes communales, il faut enterrer les réseaux électriques et téléphoniques, c'est ce que l'on appelle l'effacement des réseaux. Notre commune s'est positionnée pour une étude sur le programme 2018-2019, principalement pour la Rue de Normandie et la Rue de Monthulé, à partir du rond-point de Toisley jusqu'au carrefour des feux tricolores, c'est une priorité.

L'une des volontés de l'État est de supprimer la taxe d'habitation pour 80 % des ménages. Où va-t-on alors trouver l'argent pour subvenir aux besoins journaliers de nos collectivités ? (ramassage des ordures ménagères, entretien des bâtiments communaux, gestion administrative...). J'attire votre attention sur le fait que, sans aides de l'Etat, nos communes seront en péril, c'est pourquoi nous attendons des mesures concrètes, précises et définitives afin que nos projets puissent se réaliser.

Je vous informerai de l'évolution des décisions qui pourront être prises avec nos parlementaires (députés et sénateurs) dans les prochains édito. Bonne lecture à tous.

Francis Gautier.

## Etat civil



### Naissances

- Léandro DENEUX PROFETA, 21 août
- Martin HALLÉ, 29 septembre
- Joanne LE TRON, 7 novembre



### Mariages

- Caroline DA COSTA et Grégory LEYAUDET, 26 août
- Mandy VINCENT et Dimitri PUISSESSEAU, 7 octobre
- Alexandra LE GALL et Cédric PÉTOVELLO, 14 octobre



### Décès

- René HOOGSTRATEN, 25 août
- Huguette TISSIER, 10 novembre
- Daniel BUNEL, 18 novembre



## → Rentrée Scolaire

Après 2 mois de grandes vacances, les élèves de Saint-Germain/Courdemanche ont fait leur rentrée des classes lundi 4 septembre.

Certains enfants rencontraient leur nouvelle maîtresse pour la première fois, quelques larmes ont coulé chez les plus jeunes, mais finalement c'est avec beaucoup de joie que tous ont retrouvé leurs copains !

Pour 2017-2018, les effectifs de Saint-Germain-sur-Avre sont de 110 élèves répartis sur 5 classes (PS au CE2), et ceux de Courdemanche sont de 73 élèves sur 3 classes (CE2 au CM2).

Nous souhaitons une bonne reprise aux maîtresses, aux enfants et aux parents.

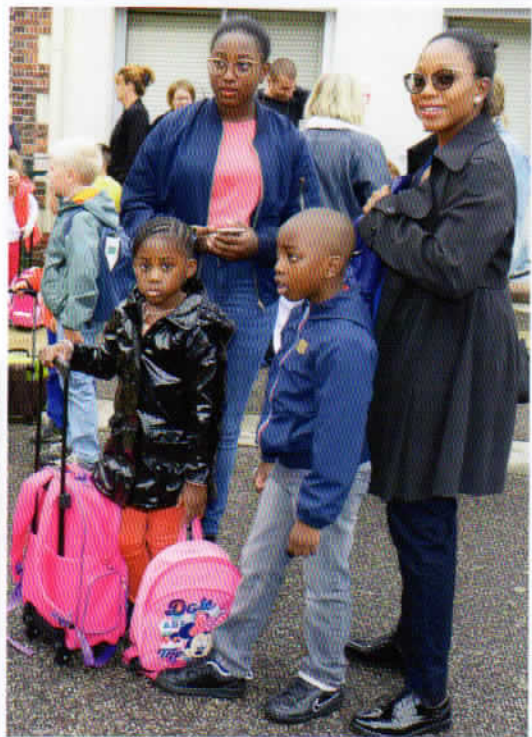

# Vie communale

→ Le mois **Rose**

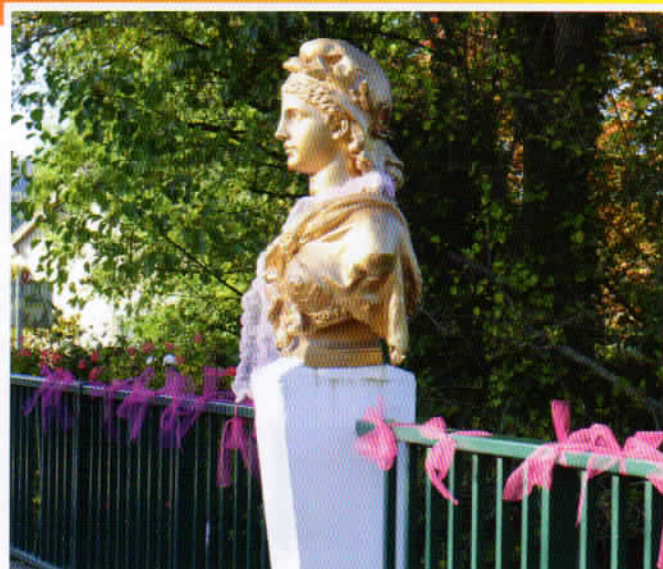

**A** l'occasion d'octobre rose, mois de sensibilisation au dépistage du cancer du sein, la recherche a besoin de vous : mobilisez-vous à travers le site [www.octobrerosse-gustaveroussy.fr](http://www.octobrerosse-gustaveroussy.fr). Grâce aux avancées thérapeutiques et avec un diagnostic précoce, le cancer du sein peut être évité dans neuf cas sur dix. Comme l'an dernier, le CCAS et l'ISA mettent une touche de couleur rose dans le village : un petit clin d'œil pour inciter les femmes à aller se faire dépister.

## Photo-Vidéo-Reporter



**Patrice Lecourt**

**0608775283**

[Patrice.lecourtphoto@gmail.com](mailto:Patrice.lecourtphoto@gmail.com)

<http://lecourt-patrice-photographe.com>

*Reportages. Evénements. Industrie. Mariages.  
Tous travaux photo, vidéo numériques. Livres photo.  
Diaporamas. Albums traditionnels. Tirages photo.*



*Production de fruits rouges :  
Fraises, framboises, groseilles et mûres  
Fabrication de « Gourmandises » maison :  
Confitures et Gelées, Pâtes de Fruits, Sirops...*

Anne CORNILLE-DUTREMEE - EARL DUTREMEE - 4 Rte de Nonancourt - Les Grès 27320 COURDEMANCHE  
06.13.84.64.81 - [anne.cornille-dutremee@orange.fr](mailto:anne.cornille-dutremee@orange.fr) - [www.facebook.com/optitsfruitsdanne](http://www.facebook.com/optitsfruitsdanne)

## BEDOUET CARRELAGE

Show room ouvert du lundi au samedi

- Carrelage
- Pierres naturelles
- Faïence
- Meubles de salle de bain

[bedouetcarrelage@yahoo.fr](mailto:bedouetcarrelage@yahoo.fr)

**02 32 602 952**

RN 12 - Route de Mortagne  
27130 Verneuil-sur-Avre

[www.bedouet-carrelage-61.fr](http://www.bedouet-carrelage-61.fr)



Innovation  
that excites

Une gamme de complète

de crossovers



et de citadines



à venir découvrir en concession

Réservez votre essai sur

[Chanoine.fr](http://Chanoine.fr)



**NISSAN AC CONCEPT**  
1 rue René Millet - Les Corallines - 28100 DREUX  
Tél. 02 37 64 85 60  
[nissan.dreux@chanoine.fr](mailto:nissan.dreux@chanoine.fr)

## → P.A.C.S

L'enregistrement des pactes civils de solidarité (Pacs) est transféré à l'officier de l'état civil de la mairie depuis le 1<sup>er</sup> novembre 2017. L'enregistrement du Pacs en mairie (et non plus au tribunal) est une mesure de la loi de modernisation de la justice du XXI<sup>e</sup> siècle publiée au *Journal officiel* du 19 novembre 2016 (article 48). Pour connaître les modalités de déclaration, de modification ou de dissolution d'un PACS, rendez-vous sur [www.service-public.fr](http://www.service-public.fr) pour télécharger et remplir les pièces nécessaires au dossier. Un rendez-vous avec l'officier d'état-civil est requis pour vérifier les documents et procéder à l'enregistrement du PACS.

## → Rénovation du couloir de la classe des CP/CE1

Pendant les vacances d'été, les employés communaux ont refait une beauté au couloir de la classe des CP/CE1.

## → Location salle des fêtes et salle des associations

**La salle des associations** est louée aux habitants de la commune selon les conditions suivantes :

- location le samedi **ou** le dimanche de 9h00 à 19h00
- sono interdite
- tarifs : 150 €. Caution : 150 €.

**La salle des fêtes** est louée selon les conditions suivantes :

- Location du vendredi 17h00 au dimanche 20h00
- Tarifs : 350 € pour les habitants de la commune ; 530 € pour les hors commune. Caution : 450 €
- Possibilité de louer le lave-vaisselle pour 50 €.

Renseignements et réservations uniquement auprès du secrétariat de la mairie.

## → Tarifs des concessions cimetièrè

- Concession trentenaire : 122 €
- Concession cinquantenaire : 183 €
- Columbarium concession trentenaire : 500 € la case pouvant contenir 2 urnes

## → Recensement service national

**Votre enfant a 16 ans** : pensez au recensement qui concerne les garçons comme les filles, c'est obligatoire. Présentez-vous en mairie avec le livret de famille. Après enregistrement, votre enfant recevra une convocation à la journée défense et citoyenneté. L'attestation de recensement est indispensable pour l'inscription à tout examen ou concours soumis au contrôle de l'autorité publique.

## → Recensement de la population

Dans quelques mois, du 18 janvier au 17 février 2018, le recensement de la population va commencer. Vous allez recevoir la visite d'un agent recenseur placé sous la responsabilité de la mairie. Son rôle consiste à vous remettre les imprimés à remplir ou vos codes d'accès pour effectuer votre déclaration sur internet. En cas de déclaration papier, l'agent recenseur viendra les reprendre à une date ultérieure. Je vous demande de lui réserver le meilleur accueil et de respecter le rendez-vous qu'il vous donnera pour sa seconde visite. Sa charge de travail est importante : plusieurs centaines de logements à recenser. Je vous demande de l'aider dans sa tâche. De même, il pourra vous conseiller si vous avez des difficultés pour répondre à certaines questions. Il est tenu au secret professionnel, vous pouvez lui faire confiance.

Notre commune comptait 1217 habitants lors du dernier recensement, en 2013. Combien sommes-nous en 2017 ? Quelles sont les principales caractéristiques de notre population ? Comment ont évolué nos conditions de logement ? Quels sont nos besoins pour le futur ? Le recensement, organisé par l'Institut National de la Statistique et des Etudes Economiques (INSEE) va permettre, grâce à chacun d'entre nous, de répondre à ces questions essentielles pour programmer les infrastructures et les équipements collectifs, sociaux, culturels, etc., dont nous aurons besoin dans les prochaines années.



**Marie-Thérèse BAPTISTE**

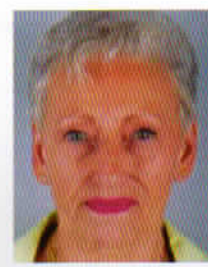

**Christiane BRÉGER**

et

sont les 2 agents recenseurs qui se présenteront à votre domicile dès le 18 janvier 2018.



**Retouches  
Travaux d'aiguilles  
Broderies  
Nadège Roix**

Tél. : **+33(0)2 32 32 40 15**

Mob : **+33(0)6 21 82 28 31**

Email : [roixnadege@hotmail.fr](mailto:roixnadege@hotmail.fr)

Du mardi au vendredi de 9h à 12h et de 14h à 18h/ Samedi 9h à 12h  
39, rue de Normandie-Toisley - 27320 St Germain-sur-Avre

## → Création ou renouvellement des titres d'identité

Le plan « Préfectures Nouvelle Génération » a mis en place depuis 2017 de nouvelles modalités de recueil des demandes de Cartes Nationales d'Identité. Celles-ci font l'objet d'un traitement dans l'application « titres électroniques sécurisés », déjà utilisée pour la délivrance des passeports biométriques.

Ainsi, seules les mairies équipées de dispositif de recueil, et qui ont en charge les passeports biométriques, pourront accueillir les demandeurs de CNI. La mairie de St-Germain-sur-Avre n'étant pas équipée de ce dispositif, il faut se rendre à la mairie de Nonancourt, qui est la mairie la plus proche, pour déposer son dossier. **A noter que, pour les demandes de passeports et CNI, la mairie de Nonancourt reçoit uniquement sur rendez-vous au 02 32 58 01 90.** Les pré-demandes de CNI et de passeport doivent être remplies sur le site <https://ants.gouv.fr> (voir page 20).

## → Autorisation de sortie du territoire

Depuis début 2013, un mineur pouvait voyager seul dans l'Union Européenne avec un titre d'identité en cours de validité et n'avait plus besoin d'une autorisation signée de l'autorité parentale. Une facilité qui est supprimée, puisque depuis le 15 janvier 2017, un mineur non accompagné d'une personne détentrice de l'autorité parentale ne peut plus quitter le pays sans autorisation.

Dans le cadre d'un voyage à l'étranger, le mineur devra ainsi être muni de sa pièce d'identité (carte nationale d'identité ou passeport), de l'autorisation de sortie du territoire signée par un titulaire de l'autorité parentale et de la photocopie du titre d'identité du responsable légal l'ayant signée. Le passeport seul ne suffira pas.

Le nouveau formulaire d'autorisation de sortie de territoire est à retirer en mairie ou téléchargeable sur le site [www.service-public.fr](http://www.service-public.fr)

## → Inscription sur les listes électorales

Pour pouvoir voter, il faut être inscrit sur les listes électorales. L'inscription est automatique pour les jeunes de 18 ans. En dehors de cette situation, l'inscription sur les listes doit faire l'objet d'une démarche volontaire.

Il faut remplir les conditions suivantes :

- être âgé d'au moins 18 ans la veille du 1er tour de scrutin ;
- être de nationalité française (les citoyens européens résidant en France peuvent s'inscrire sur les listes complémentaires mais seulement pour participer aux élections municipales et/ou européennes) ;
- jouir de ses droits civils et politiques.

Présentez-vous en mairie muni(e) d'une pièce d'identité et d'un justificatif de domicile récent. Le formulaire de demande d'inscription est également téléchargeable sur le site [www.service-public.fr](http://www.service-public.fr)

### DIFFUSION AMEUBLEMENT

25 ans d'expérience à qualité égale,  
prix imbattable

**Prix - Qualité - Service**







Conseil
Création
Installation
Service
Financement

- CUISINES
- MEUBLES DE RANGEMENT
- SALLE À MANGER
- SALON
- LITERIE



La Paqueterie - Quartier La Leu  
**28350 ST-LUBIN-DES-JONCHERETS**  
☎ 02 32 37 41 52  
#Historique\_ameublement@wanadoo.fr



### AVRE OUTILLAGES

L'OUTIL COUPANT DE PRÉCISION POUR LA RÉALISATION DE PIÈCES MÉCANIQUES



☎ **02 32 37 66 97**  
Fax 02 32 37 66 83 - e-mail : [avre.outillages@wanadoo.fr](mailto:avre.outillages@wanadoo.fr)

### GM ENTREPRISE

FENÊTRES PVC BOIS ALU - VOILETS ROLLANTS - PERSIENNES - PORTES EXTÉRIEURES DE PAVILLONS

### BLASCHECK MIREILLE

ARTISAN

Mireille.blascheck@orange.fr  
blascheck27nrl@sfr.fr  
0975906246

13 RUE DU BOIS DE LA FERME  
TOISLEY 27320 SAINT  
GERMAIN SUR AVRE

## → Travaux d'effacement des réseaux Rue de Normandie

Par délibération en date du 10 février 2017, le Conseil municipal a décidé de réaliser la tranche 2 des travaux d'enfouissement des réseaux électriques et téléphoniques dans la Rue de Normandie, à partir de l'intersection avec la Rue du 19 Mars 1962 jusqu'à l'intersection avec la Rue des Deux Côtes. La circulation sera interdite sur cette portion de route, sauf pour les riverains, entre le 8 novembre 2017 et le 11 mars 2018. Ces travaux d'un montant total de 169 000 € étant subventionnés par le SIEGE (Syndicat Intercommunal de l'Electricité et du Gaz de l'Eure), la participation de la commune s'élève à 52 750 €.

## → Elaboration du Plan Local d'Urbanisme : enquête publique

Par arrêté en date du 26 octobre 2017, le Président de l'INSE (Interco Normandie Sud Eure) qui a la compétence urbanisme depuis le 1<sup>er</sup> janvier 2017, a ordonné l'ouverture de l'enquête publique portant sur l'élaboration du PLU de St-Germain-sur-Avre. Cette enquête se déroule du 18 novembre 2017 au 20 décembre 2017. Un commissaire-enquêteur, nommé par le Tribunal Administratif de Rouen, se tiendra à la disposition du public en mairie de St-Germain-sur-Avre aux dates suivantes :

- Samedi 18 novembre 2017 de 9h00 à 12h00
- Lundi 27 novembre 2017 de 15h00 à 18h00
- Mardi 12 décembre 2017 de 15h00 à 18h00
- Mercredi 20 décembre 2017 de 15h00 à 18h00.

Le dossier d'enquête publique est consultable aux jours et heures habituels d'ouverture de la mairie et sur le site internet de l'INSE [www.inse27.fr](http://www.inse27.fr) et les observations du public peuvent être consignées sur le registre d'enquête déposé en mairie.

Nouveau SUV Opel

# GRANDLAND X



F. GG 9100

Conso mixte gamme Grandland X (l/100 km) : 4,0/5,5 - CO<sub>2</sub> (g/km) : 104/127.

L'AVENIR APPARTIENT À TOUS

DREUX AUTOMOBILES - C. C. Plein Sud - 6, Boulevard de l'Europe  
28500 Vernouillet - Tél : 02 37 38 94 00



FranceConnect



**FranceConnect est le bouton qui vous permet de vous connecter aux services publics en ligne en utilisant un de vos comptes existants.**

Vous pouvez utiliser FranceConnect pour vous connecter sur beaucoup de portails.

Voici quelques exemples :

CONSULTER LE SOLDE DE VOTRE PERMIS DE CONDUIRE :



<https://tele7.interieur.gouv.fr/tlp/>

ASSURANCE RETRAITE :



<https://www.lassuranceretraite.fr>  
<https://www.info-retraite.fr>



<https://www.service-public.fr/>

Plusieurs dizaines de portails ont déjà choisi le dispositif FranceConnect. Cette liste s'enrichit tous les mois.

Consulter notre site : <https://franceconnect.gouv.fr>

Ecrire à l'équipe FranceConnect :  
[support.usagers@franceconnect.gouv.fr](mailto:support.usagers@franceconnect.gouv.fr)



DINSIC  
Tour Mirabeau  
39-43 quai André Citroën 75015 Paris  
<https://www.franconnect.gouv.fr/>

# Vie associative

## → ASSGA

### La route des Moissonneurs

Le 10 septembre nous avons eu un vif succès avec 61 participants à la route des Moissonneurs. L'accueil a eu lieu à 7h30 avec le petit déjeuner et le premier départ à 8h30 avec les 46 vététistes qui avaient à parcourir 25 ou 50 Kms.

Le groupe des 15 marcheurs a pris le départ à 9h30 pour parcourir 10 Kms. A l'arrivée, un pot de l'amitié a été servi à tous les participants et des barbecues étaient prêts pour les grillades.

Pour la première fois cette année, des animations et des jeux d'autrefois étaient mis à la disposition des adultes et des enfants. Il faut remercier Maurice Guilloreau qui a fabriqué l'ensemble de ces jeux anciens pour le plaisir de tous. Le grand regret fut le peu de participants extérieurs à l'ASSGA.





# → Association des assistantes maternelles de St-Germain et Courdemanche « Le jardin des Nounous »



## Le jardin des nounous

« Le Jardin des Nounous » est une nouvelle association créée en février 2017. Elle a pour but de mettre en relation les assistantes maternelles de Saint-Germain-sur-Avre et de Courdemanche, préparer les enfants à la vie en collectivité, permettre les échanges entre les enfants et les professionnelles et offrir aux enfants le bénéfice de diverses activités d'éveil hors de la maison des « nounous ».

Le bureau de l'association est constitué de Mme Stéphanie Leclère, présidente ; M. Patrick Mellaré, trésorier et Mme Nelly Massot, secrétaire.

L'association comprend actuellement 7 assistantes maternelles. D'ici peu, une 8ème personne les rejoindra, constituant un petit groupe de 15 enfants de moins de 3 ans. Le vœu des assistantes maternelles est de diversifier au maximum leurs activités. Toute personne souhaitant faire découvrir une activité aux enfants sera la bienvenue !

### Coordonnées des assistantes maternelles de l'association :

- Aubert Adeline 06.50.91.64.41.
- Maudhuit Chloé 06.46.17.28.45.
- Leclère Stéphanie 06.13.95.26.69.
- Mellaré Catherine 06.69.76.52.70.
- Noël Sabrina 06.65.05.12.47.
- Massot Nelly 06.66.84.50.19.
- Gatouillat Julie 06.32.80.50.06.



# → Gamins-Gamines

L'association Gamins-Gamines a aussi fait sa rentrée le vendredi 22 septembre à la salle des associations de Saint-Germain-sur-Avre. Un nouveau bureau a été élu suite au renouvellement des postes de secrétaire et secrétaire adjointe, et se compose comme suit :

- Présidente : Sophie Gaspard, Présidente adjointe : Anne-Gaëlle Croquet
- Trésorière : Fanny Engel, Trésorière adjointe : Aurélie Schindler
- Secrétaire : Aurélie Molina, Secrétaire adjointe : Estelle Collet.

L'assemblée s'est terminée par un pot de bienvenue aux adhérents, nouveaux et anciens.



## Vie associative

### → Le Comité des Fêtes

#### Soirée d'automne

Samedi 28 octobre, l'orchestre Dominique Legrand, accompagné de son trompettiste et de sa chanteuse Fanny, ont animé avec brio le repas d'automne du Comité des Fêtes pour le plus grand plaisir des nombreux participants.



### → Ball-Trap

Le 3 septembre 2017, les nombreux participants ont répondu présents pour participer aux différentes disciplines.

#### Tir à la carabine

##### concours homme :

- 1<sup>er</sup> Monsieur Lebrice
- 2<sup>ème</sup> Monsieur Gastelais Dylan
- 3<sup>ème</sup> Monsieur Massuard Arnaud

#### Tir à la carabine

##### concours femme :

- 1<sup>ère</sup> Madame Girard Amélie
- 2<sup>ème</sup> Madame Gasselins Céline

#### Tir enfant de moins de 13 ans :

- Monsieur Cadeau Loïc

#### Coupe à l'américaine :

- 1<sup>er</sup> Monsieur Gastelais Jean-François
- 2<sup>ème</sup> Monsieur Potier Benjamin
- 3<sup>ème</sup> Monsieur Mary Stéphane

Le jambon de 5,360 Kg a été gagné par un habitant de Bû.

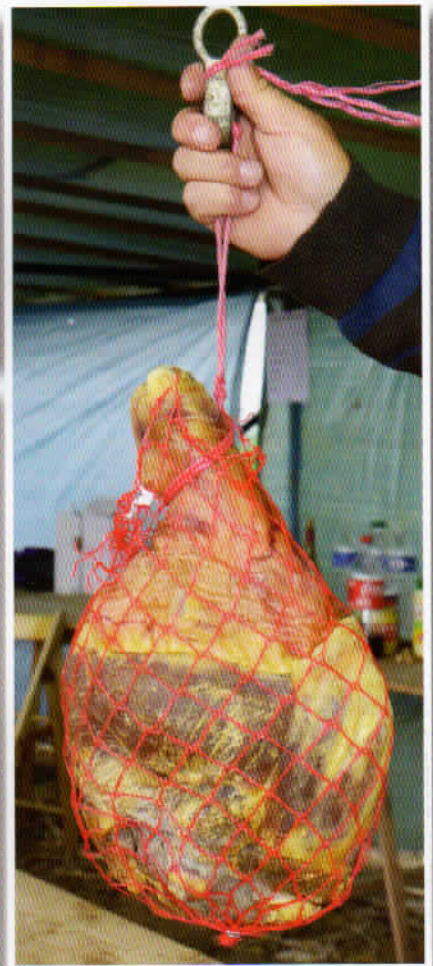



# Association pour la Sauvegarde du Patrimoine Communal de Saint-Germain-sur-Avre

## → Patrimoine

### Nettoyage du puits de la sente du puits

Lors des journées du Patrimoine le 30 septembre l'association du Patrimoine a commencé le nettoyage du puits en enlevant un bon m<sup>3</sup> de lierre. Une autre journée sera nécessaire pour tout nettoyer.



## *Le Lilas Bleu*

*Cadeaux  
Décoration de la maison  
Liste de Mariage*

43, Grande Rue 27320 NONANCOURT

Tél./Fax : 02 32 32 45 97

Mail : [lelilasbleu@wanadoo.fr](mailto:lelilasbleu@wanadoo.fr)

## **William ROUSSEAU MAÇONNERIE GÉNÉRALE**



- COUVERTURE
- CARRELAGE
- NEUF & RÉNOVATION
- ISOLATION
- TERRASSEMENT A LA MINI-PELLE

Le Plan du Mineray - 28250 LA PUISAYE

Tél. **02 37 37 53 57** - Port. **06 14 75 21 17**

Fax 02 37 37 56 87

Email : [rousseauwilliam@wanadoo.fr](mailto:rousseauwilliam@wanadoo.fr)

Siret : 418 220 455 00012 - APE 452 V



## → Steven GUILLON, Plombier-Chauffagiste

**Patrice L :** *Pouvez-vous nous parler de vos origines et votre enfance ?*

**Steven G :** Je suis un enfant du village. Je vis à Saint-Germain-sur-Avre depuis ma naissance. J'y ai fréquenté son école puis celle de Courdemanche. Ensuite je suis allé au collège de Nonancourt. J'ai poursuivi mes études pendant 3 ans

au Château des Vaux pour effectuer des stages me permettant de découvrir plusieurs métiers (électricité, mécanique générale, soudure brasure, étamage, cintrage du cuivre au sable). J'ai appris notamment à travailler l'acier et le cuivre.

**Patrice L :** *Quel métier avez-vous choisi après ces 3 années ?*

**Steven G :** À l'âge de 16 ans j'ai choisi la plomberie et en septembre 2006 je suis entré chez JM PROVOT où j'ai fait 5 ans d'apprentissage et ensuite j'ai préparé un CAP d'installateur sanitaire. J'ai également obtenu mon CAP d'installateur thermique (chauffagiste) après un an d'étude et un BP de Génie climatique. L'entreprise PROVOT m'a engagé en CDI et j'ai travaillé avec un ouvrier qui avait été mon maître d'apprentissage.

**Patrice L :** *À quel moment avez-vous décidé de vous mettre à votre compte ?*

**Steven G :** L'entreprise PROVOT nous a proposé de reprendre à deux la moitié de son entreprise. Depuis décembre dernier, j'ai racheté le camion, le stock de cuivre et de pièces détachées et

j'ai ouvert ma société en EURL. Mon comptable est à Dreux et j'établie moi-même mes devis et mes factures.



**Patrice L :** *Pour quel type de client travaillez-vous et quels types d'installations effectuez-vous ?*

**Steven G :** Je travaille à 90% pour des particuliers. Je rénove et livre des salles de bain clé en main, je monte des chauffe-eau, des chaudières ainsi que des planchers chauffants.

**Patrice L :** *Quelle est votre situation familiale et quels sont vos hobbies ?*

**Steven G :** Je vis en couple avec Pauline et notre petite fille, Lou, est née cet été. Je pratique le Karaté à Nonancourt, je fais du foot, de la course à pied et de la moto.

**Patrice L :** *Merci Steven. Je vous souhaite réussite et prospérité pour votre activité.*



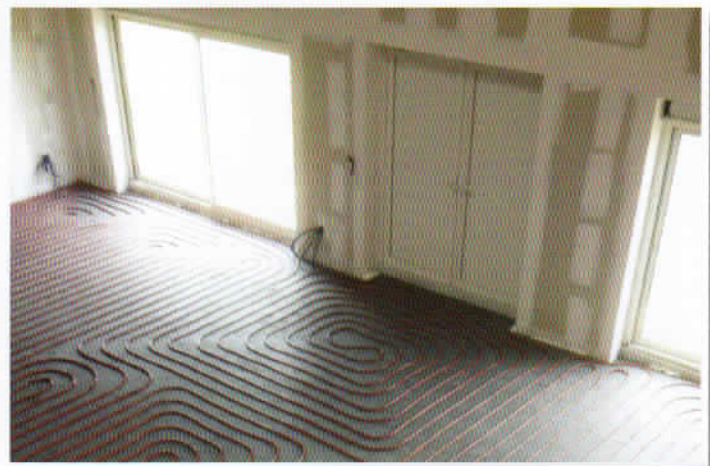
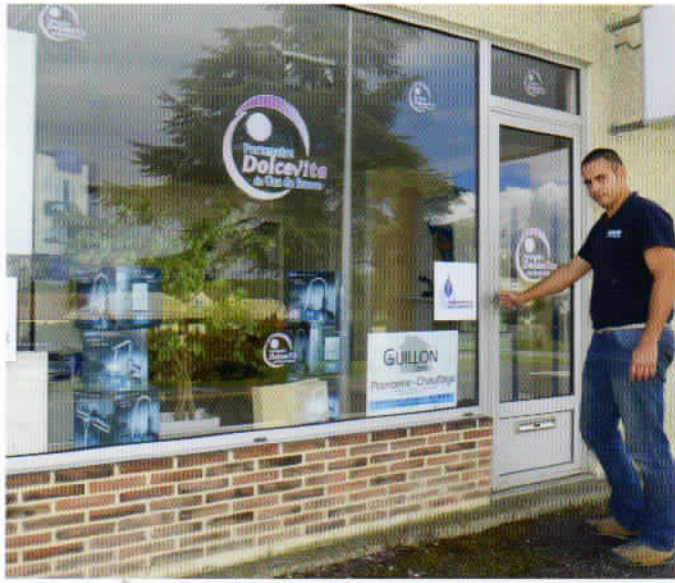

  
**GUILLON**  
 Steven  
**Plomberie - Chauffage**

Installation - Entretien - Dépannage - Salle de bain clé en main

29, rue des Cèdres, lieu dit Le Brémien - 27770 ILLIERS L'ÉVÈQUE  
 Fixe : 02 37 48 94 88 - Mobile : 06 59 89 28 58  
[plomberie.guillon@orange.fr](mailto:plomberie.guillon@orange.fr)

**Julien Gallois**  
 Artisan Pâtissier

Exclusivement  
sur commande



Pour un souci de qualité et de service  
 pensez à commander le plus tôt possible

**Ouverture**  
 du mardi au samedi de 9h à 18h

Tél: 06 23 13 41 15  
 5 impasse Jean Jaurès 28380 Saint-Rémy-sur-Avre  
 N° Siren : 525 213 146

 Julien Gallois Pâtisserie

# Le Pavillon de Lecture

## → Rénovation du pavillon de lecture



Monsieur et Madame Chaussier acquièrent le pavillon de lecture le 8 janvier 2017, il était la propriété de Monsieur et Madame Bonnet de la ferme Trussard. La restauration commence aussitôt, l'architecte Monsieur Latour, le maçon Monsieur Léger, le menuisier Monsieur Rouault, le plâtrier Monsieur Fernandez ont œuvré en étroite collaboration pour réussir cette superbe restauration. Le pont a été fabriqué par Monsieur André Cornetto et Monsieur Chaussier, les volets ont été restaurés et peints par Monsieur Chaussier et Sébastien Cambrai, le sol a été posé par Sébastien Cambrai, les vitres ont été fabriquées par Leroy Merlin, les placards de la bibliothèque sont d'origine et accueillent aujourd'hui de beaux livres. La partie arrière de l'île en forme de bateau a été complètement nettoyée et les souches enterrées. Madame Chaussier y a fait des plantations dont la création d'un jardin à la française.

### Avant les travaux



Rénovation de l'ossature du plafond

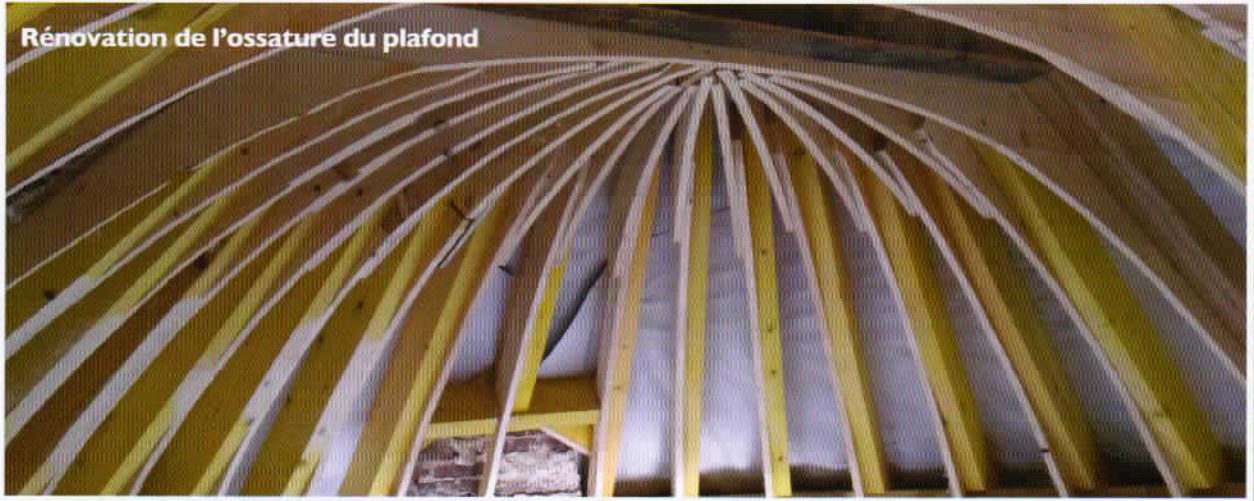

Après les travaux



# Le Pavillon de Lecture

## → Visites Journées du Patrimoine Hissé très haut !!!

Posé sur son flot depuis plus de deux siècles, il a su tenir bon lorsque que l'Avre a fait le gros dos. Et nous étions tous fiers d'y être, le 30 septembre et le 1er octobre, pour découvrir le salon de lecture et de peinture de notre fameux pavillon qui avait enfin retrouvé son âme.

Bon nombre d'entre nous se sont sans doute arrêtés sur le pont lui faisant face en se disant que ses jours étaient comptés ... Mais quelle ne fût pas notre surprise lorsque, sous nos yeux, les travaux de restauration débutèrent en février dernier.

Monsieur et Madame CHAUSSIER peuvent être fiers de cette belle entreprise. Ils ont, certes, contribué à la préservation du patrimoine communal mais bien au-delà, ils ont permis à près de 200 visiteurs de se familiariser avec les particularités de leur unique mât.

Notre association renouvelle ses félicitations aux heureux nouveaux propriétaires pour cette belle restauration et les remercie vivement d'avoir laissé l'accès aux nombreux visiteurs.

Paul et Gisèle Chaussier ont inauguré leur réalisation au champagne et aux petits fours.

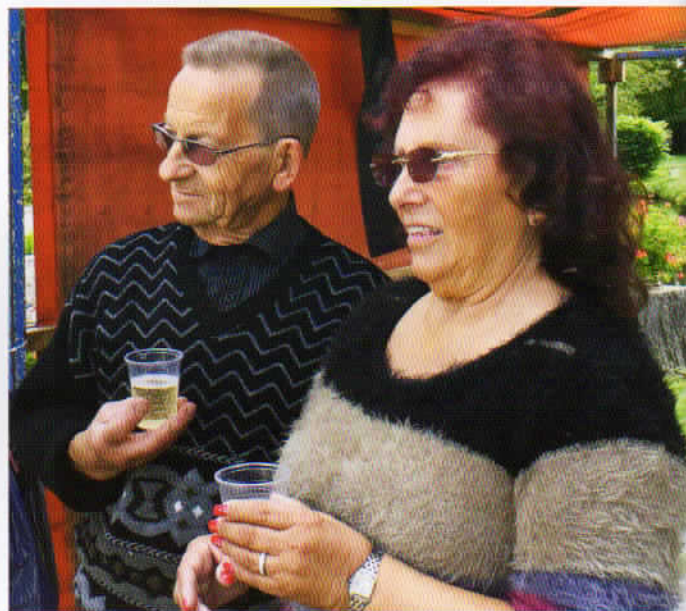



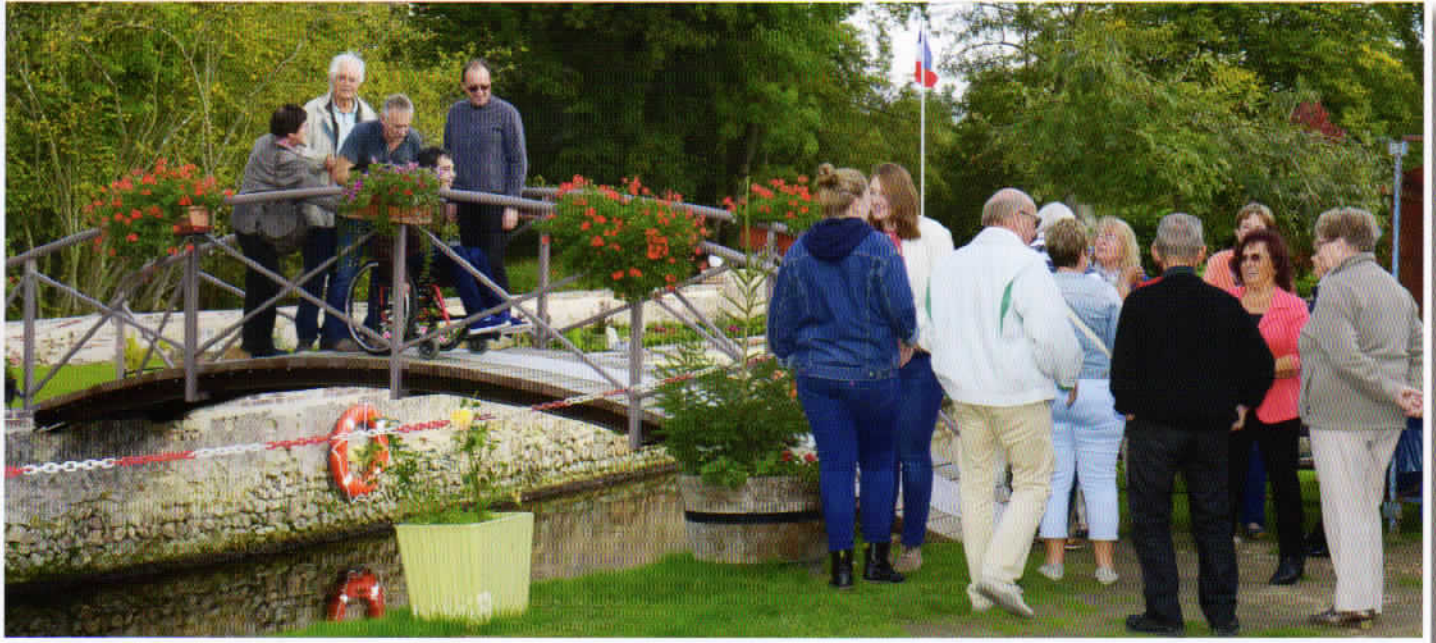

**0237488003**



**le p'tit bar**  
Restaurant, Traiteur  
**Franco vincent**

40 rue de nonancourt  
28380 st remy sur avre

*Pizzeria au feu de bois*  
RESTAURANT  
SPECIALITÉS ITALIENNES  
PIZZAS À EMPORTER



**02 37 48 88 83**

RN 12 - Vert en Drouais

RESTAURANT  
SPECIALITÉS ITALIENNES

**HOME ELEC**  
électricité neuf & rénovation  
domotique / portail / interphone

**PHILIPPE PETIT**

79 rue de normandie  
27320 saint germain sur avre

home.elec27320@gmail.com  
06.83.54.60.38



**Crédit Mutuel**

17, RUE DU GÉNÉRAL DE GAULLE  
28380 ST-RÉMY-SUR-AVRE

**0 820 834 089** Service 0,12 € / min  
+ prix appel

60, RUE CHARLES RENARD  
28350 ST-LUBIN DES JONCHERETS

**0 820 834 090** Service 0,12 € / min  
+ prix appel

## Point Relais Lecture



### Eric de Buzolet

NOËL ! Le mot magique qui fait rêver petits et grands ! Comme chaque année, nous vous invitons à la bibliothèque pour partager cette magie en lisant de belles histoires de NOËL. Nous attendrons ensemble l'arrivée du Père Noël. Venez nombreux les samedi 25 et dimanche 26 novembre. A bientôt.

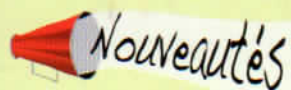

## Automne / hiver 2017

Christian Signol  
Harlan Coben  
Françoise Bourdin  
David Lagercrantz  
Michel Bussi  
Katherine Pancol  
Danielle Steel  
Nicolas Vanier  
Leïla Slimani

La Vie en son Royaume  
Double Piège  
Le Choix des Autres  
Millenium 5 - La Fille qui rendait coup pour coup  
On la trouvait plutôt jolie  
Trois Baisers  
L'Enfant aux Yeux Bleus  
L'Ecole Buissonnière  
Chanson Douce

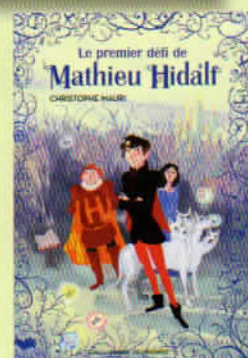

## Livres Jeunesse

Goscinny

Astérix tome 37 -  
Astérix et la Transilatique

Michael Morpurgo  
Christophe Mauri  
Odile Weulersse

Le Roi Arthur  
Le Premier Défi de Mathieu Hidalf  
Le Chevalier au Bouclier Vert

## MENUISERIE CHARPENTE

FENETRES P.V.C. - ALU - BOIS ESCALIERS



PORTES



FENETRES



VOLETS ROULANTS



ESCALIERS



PORTAILS

ROUAUD Frères TEL 02 37 62 40 57



# AMCB

Z.A. Le Haut du Bois  
28270 RUEIL LA GADELIERE

**POINT JARDIN**  
Matériaux de Jardin  
Pro et particuliers

Besoin d'une nouvelle déco pour votre jardin?  
Galets, graviers, ardoise, terreau... en vrac et au kilo sans minimum d'achat

Nonancourt  
Dreux  
Point Jardin

54 RN 12 à St Rémy/Avre - 02 37 63 50 22  
www.point-jardin.fr

## Côté cuisine

### → Gâteau de carottes

Sans gluten, sans lactose.  
Un cake sucré pour changer  
ses habitudes de dessert !

#### Recette



1. Préchauffer le four à 180°C (thermostat 6). Huilez votre moule à gâteau et saupoudrez d'une cuillère à soupe de farine de sarrasin pour faciliter le démoulage.
2. Mélanger dans un **premier saladier** la farine de sarrasin, le bicarbonate, la cannelle et la noix de muscade râpée.
3. Mélanger dans un **deuxième saladier** les jaunes d'œufs et le sucre non raffiné. Battre énergiquement jusqu'à ce que le mélange blanchisse. Rajoutez ensuite l'huile petit à petit en remuant, puis la poudre d'amandes.
4. Incorporez progressivement la première préparation à la deuxième. Quand la pâte devient trop sèche, ajoutez le lait d'amande, et mélangez jusqu'à l'obtention d'une texture onctueuse.
5. Montez les blancs en neige avec une pincée de sel. Dès qu'ils deviennent fermes, rajouter les 50g de sucre blanc, tout en continuant à battre.
6. Dans un **troisième saladier**, versez les carottes finement râpées et les blancs en neige. Remuez doucement. Ajoutez la pâte préparée et mélangez à nouveau doucement.
7. Mettre le tout dans le moule huilé et fariné, et enfournez pendant 30 minutes à 180°C.
8. Après 30 minutes, éteindre le four, recouvrez d'une feuille de papier sulfurisée et laissez encore 10 minutes en surveillant avec la pointe d'un couteau. (parfois plus selon les fours).
9. Sortez du four, et laissez refroidir avant de démouler. Servez tiède ou froid.



#### Ingrédients :

- 220g farine de sarrasin
- 200g huile de tournesol
- 6 œufs
- 150g de poudre d'amandes
- 300g de carottes hachées finement
- 150g de sucre non raffiné
- 50g de sucre blanc
- 150ml de lait d'amande
- 2 cuillères à café de cannelle en poudre
- 1 cuillère à café de muscade râpée
- 1 cuillère à café de bicarbonate alimentaire (pour faire gonfler le gâteau)
- 1 pincée de sel

## C.C. Impressions

Imprimerie typo-offset  
Claude CHOPIN

- Bulletins, Tampons
- Prospectus, Affiches
- Panneaux publicitaires
- Imprimés commerciaux
- Cartes de visite, de commerce
- Faire-part de naissance, de mariage

19, Rue de la Roberdière  
61190 Saint-Maurice Les Charencey

Tél/Fax : 02 33 83 34 48  
E-mail : chopinclaude@orange.fr

Port. : 07 86 67 92 55



## POMPES FUNÈBRES

Georges GUILLON

Organisation et contrats d'Obsèques

\* **Funérarium - Magasin**

NONANCOURT 27320 - 63, Grande Rue 02 32 58 31 54

\* ST-RÉMY-SUR-AVRE 28380 - 02 37 48 93 52  
3, rue du Docteur Schweitzer

DREUX 28100 - (face à la Gare), 1, rue des Eparges 02 37 50 11 21



Permanence domicile :

LA MADELEINE DE NONANCOURT 27320 - 16 Place des Tilleuls  
02 32 58 01 74

# L'agenda

## 25 ET 26 NOVEMBRE

**Marché de Noël** : samedi de 14h à 19h et dimanche de 10h à 19h.

## 3 DÉCEMBRE

**Spectacle de Noël** organisé par Gamins Gamines à la salle des fêtes de Saint-Germain-sur-Avre.

## 9 DÉCEMBRE

**Téléthon**

## 31 DÉCEMBRE

**Réveillon de la Saint-Sylvestre** organisé par

le Comité des Fêtes à partir de 20 h à la salle des fêtes. Réservations au 02 32 58 35 12 ou 02 32 58 29 71.

## 13 JANVIER

**Vœux de la municipalité** à la salle des fêtes à 17h.

## 25 FÉVRIER

**Foire à la puériculture** organisée par Gamins Gamines à la salle des fêtes.

## 8 AVRIL

**Foire à tout** organisée par le Foyer Rural sur le terrain communal.

## → Brèves

### ▶ Terrain de pétanque

Suite à un don, une table et deux bancs ont été installés chemin des Graviers pour la détente des joueurs de boules.



L'école de Courdemanche  
Organise son

# LOTO

Samedi 25 novembre  
dès 19 heures  
À la salle des fêtes d'Illiers l'Évêque

Prix des cartons

1 carton 3 € à l'unité.

3 cartons 8 €

5 cartons 12€

12		48	51	73	83
6	27	44	53	70	
5	10	34		61	90

## de nombreux lots à gagner

**Télévision écran plat 98cm, robot de cuisine, trottinette,**

**1 cafetière expresso capsules Krups, 1 appareil à gaufres, un aspirateur balai 2 en 1...**

Uniquement sur réservation (de préférence par mail)

0237481452 - 0270868x@ac-rouen.fr

12 rue des écoles 27320 COURDEMANCHE

Buvette, vente de gâteaux et de quiches salées.

Nom : \_\_\_\_\_ Prénom : \_\_\_\_\_

Téléphone : \_\_\_\_\_

mail : \_\_\_\_\_

Je souhaite réserver \_\_\_\_\_ places pour le loto.

PASSEPORT  
CARTE IDENTITÉ  
IMMATRICULATION  
PERMIS DE CONDUIRE  
**MES DÉMARCHES**  
à portée de clic!

L'État se modernise et facilite vos démarches en vous proposant d'utiliser les téléprocédures. Simples et rapides ces démarches en ligne vous feront gagner du temps.

Connectez-vous sur le site : <https://ants.gouv.fr/>



À domicile

OU





en utilisant la borne numérique mise à votre disposition en préfecture ou dans les Maisons de Service et d'Accueil au Public

Utilisez ces téléprocédures pour demander :

### vos titres d'identité

(pré-demande de passeport et carte nationale d'identité)

 **vos permis de conduire** (primata, duplicata en cas de détérioration, vol ou perte, rajout d'une catégorie de permis, consulter le solde de vos points...)

 **vos certificats d'immatriculation** (déclaration de cession du véhicule, duplicata de carte grise, changement d'adresse, changement de propriétaire)

## « Mon Village »

Directeur de la Publication : Francis GAUTIER

Rédacteur en Chef : Patrice LECOURT

Crédit photographique :

Patrice LECOURT, Fanny ENGEL

Rédacteurs de ce numéro :

Monique LECOURT, Fanny ENGEL, Alain MAILLIER

Mise en page et Impression :

CC Impressions - Tél. 02 33 83 34 48